



地域のひと

まさよし
黒野 雅好さん (木附町)

～あふれる“高蔵寺愛、
まちの人たちとの
ふれ合いを楽しむ！～



高蔵寺の街の良さ、心地良い暮らし方を提案し、自らも実践する黒野さん。身近にある里山の風景を大切に、子どもたちが健やかに成長、豊かな情緒を育むには周囲の多様な大人たちとの関りが重要だと話します。天賦の多彩な才をまちづくりに活かし長年、活動しています。

30年ほど前に他都市から、隣近所のつながりが強い現在居住するコーポラティブハウスに移り住み、幅広い世代と交流を続ける黒野さん。元来の下町育ちの性分から、人情味あふれる住民同士が集える“温かみのある居場所”を提供。得意な料理で腕を振るい、ランチ会などを催し、遊び心を感じる多角的な視点から住み心地の良いまちづくりを進め「子どもたちやシニアまで多くの人たちとの出会いが楽しい」と頬を緩ませます。

多世代が共に暮らしている先進的な東京の団地や、シェアハウスなどに住んだ経験を踏まえ、ライフワークとして今後の団地の新たな在り様にも目を向ける黒野さん。高蔵寺の団地でも他地域の取り組みを活用できないかと模索しています。

中学から始めたギターや、ベース、バンド経験など音楽の才能も持ち併せ、ステージネーム「KUROCHAN」で、ライブ活動や施設訪問などもしています。さらに多くの人に音楽の楽しさを伝え、趣味仲間が集える機会をつくりたいと、藤山台の「のきしたカフェ」で唱歌など多彩なジャンルの曲を歌う“歌声喫茶”も始めました。黒野さんは「高蔵寺のまちは本当に良いところだよ」と力を込めます。

3F
こまち
センター

3階に「春日井こども発達支援センターてくてく」があります！

お子さんの育ちの中で、遊びや生活の様子、人との関わり方などについて気になる状態が続いたり、その子に合った関わり方を取り入れていくことが大切そうだと感じられたりする場合に、多職種の専門家が連携して支援を行う機関です。そして、てくてくに付くこの「センター」には特別な意味があります。それは、個別や小集団での支援に加えて、地域の関係機関と連携し、より幅広い役割を担っているということです。

☆てくてくの支援

てくてくでは、小集団でのグループ療育を中心に、お子さん一人ひとりの発達や特性に応じた支援を行っています。体を大きく動かす遊びや手先を使った活動、人とのやりとりを楽しむ関わりなど、さまざまな経験を通して、バランスよく育ちを支えています。また、保育士に加えて、作業療法士や言語聴覚士などの専門職が関わり、お子さんの様子を多角的にとらえながら支援を行っています。保護者の方からのご相談にも応じており、ご家庭での関わりについても一緒に考えていきます。

てくてくは、お子さんだけでなく、ご家族や地域も含めて支えていける存在でありたいと考えています



気になることがありましたら、どうぞお気軽にご相談ください。

まずは親子教室「ぼこ」に参加してみるのもおすすめです。

こどもとまちのサポートセンター

Tel: 0568-37-2933 (平日9:00~17:00)

開館時間: 9:00~18:00 定休: 日曜日・祝日



まちのトピックス

けなげに輝く

この時期になるとワクワクする風物詩が…。今月末ごろから姿をあらわすホタルです。ニュータウンに隣接する水辺地域で見られ、けなげに輝く姿に心が躍ります。天候などに左右されるため昨シーズンは残念ながら、目にする事ができませんでした。今年も期待しつつ足を運んでみたいと思います。貴重な環境を大切にしたいです。



グルッポふじとう News

楽しい発想はまちを変える コミュニティカフェ 児童館 図書館 こまちセンター 地域包括



まず児童館で
受付してね！

七夕と盆踊りを一緒に楽しもう

日時 7月5日(日) 9:00~15:00

12時~13時は、お休みです。
(映画・キッチンカーは除く)

中庭

盆踊り11:00~

参加者全員にチューペットをプレゼント
ヨーヨー釣り
キッチンカーも来るよ



児童館

- 1-9 赤ちゃん休憩所
- 1-8 七夕つりごっこ・ブラックシアター
- 1-7 映画 午前 高蔵寺高校吹奏学部
午後 腹話術
- 1-6 えんにちごっこ 100円
千本引き・ヨーヨー釣り

会議室 A

ホイップデコ
材料費 500円

大会議室

えんにちごっこ 100円
射的 うまい棒つかみ



会議室 B

ぷくぷくシール
づくり

1F 図書館・児童室で
読みきかせもあるよ！

お問合せ

TEL 児童館 0568-37-4926 図書館 0568-37-4924(9:00~18:00月曜休館)
MAIL machi@koz-nt.com

※グルッポ夏フェスは7月20日(月)曜日に開催します。詳細は7月号にて。

あこプチパンプレート

火・水・木・金
9:00~14:30

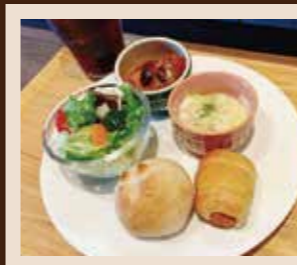

好評の「天然あこ酵母パン」のプレートです。朝食や軽いお食事にいかが？
※厳選した国産小麦と米麹原料の「あこ天然酵母」を使って低温長時間発酵したパンです

セット内容 820円(税込み)
・プチパン2つ ・ミニサラダ ・ラタトゥイユ ・チキングラタン ・ドリンク付

※ドリンクはこの中から選べます
・ブレンド珈琲(H・C) ・紅茶(H・C) ・ココア・コーラ ・ジンジャーエール
・100%ジュース(オレンジ・グレープフルーツ) ・本日のスープ



【営業時間】9:00~17:00
(土日祝は9:00~18:00)
月曜日定休日

月曜日が祝日の場合は、
その直後の休日でない
日が休館日となります

g café Fujito

1・2F 図書館 イベントのお知らせ

グルッポレテラリオ～ゆるくつながる読書会～

みんなでお気に入りの本を紹介しあいませんか。 6月17日(水)10:00～11:30

お申込はこちら→



いろいろな言葉で楽しむおはなし会

(協力:京進ランゲージアカデミー)

6月23日(火)15:30～

1階 児童図書室にて開催

申込不要、当日直接お越しください。

留学生による絵本の読み聞かせやおはなしを楽しみながら、ことばの世界をのぞいてみませんか? 異文化にふれるひとときをお届けします。



雨の季節になりました。本をお持ち帰りの際は、ぬれ防止のため口の閉まるビニール袋などに入れていただくようお願いします。皆さまに気持ちよくご利用いただくため、ご協力をお願いいたします。



図書館 Tel: 0568-37-4924 開館時間: 9:00～18:00 (3階学習室は9:00～20:00まで) 定休: 月曜日 (月曜日が休日の場合は、その直後の休日でない日が休館日となります)

1F 児童館 お父さんも一緒に楽しみましょう!

【親子教室】

★パパ講座 運動会

日時:6月7日(日)10:00～11:30

対象:2,3歳児とお父さん

申込:直接、または電話

持ち物:水筒、タオル、レジャーシート、おやつ(1回分)

手指消毒ペーパーなど



★パパ講座 わらべうたマッサージ

日時:6月14日(日)13:30～14:30

対象:2ヶ月～11ヶ月

申込:直接または電話 持ち物:バスタオル

①「Let's dance 2026」と②「バスケット」

①日時:25日(木)16:00～16:45

②日時:2日(火)・5日(金)・16日(火)・19日(金) 16:00～18:00(小学生は17:00まで)

対象:小中高生

①「なるほど離乳食」と②「歯のはなし」

①日時:3日(水)13:30～14:00 ※グルッポbabyの日

②日時:4日(木)10:30～11:00 ※グルッポミニの日

「0歳からの歯と口の育ちと虫歯予防」のお話

春日井市の歯科衛生士さんが来てくれます。

児童館 Tel: 0568-37-4926 開館時間: 9:00～12:00/13:00～18:00 (乳幼児 15:00まで 小学生 17:00まで 中学生・高校生 18:00まで) 定休: 月曜日 (月曜日が休日の場合は、その直後の休日でない日が休館日となります)

1F 地域包括センター その不調、梅雨の影響かも…?

梅雨の時期になると「なんとなく体がだるい」「頭が重い」といった不調を感じる方が増えます。梅雨の時期に感じるこのような不調は総じて「梅雨だる」と呼ばれています。梅雨だるの原因は気圧や気温、湿度の変化による自律神経の乱れです。特に高齢者は体温調節や水分バランスが崩れやすく、症状が長引くことがあります。梅雨だるが続いたまま梅雨が明けると真夏の厳しい暑さで身体に更に負担がかかり、夏バテに繋がる危険性もあります。

梅雨だるの対策には以下の方法があります。生活のリズムを整えて自律神経のバランスをよくすることで梅雨だるを予防・解消し、梅雨の時期を乗り越えましょう。

- ①朝の光を浴びる 起きたらカーテンを開け、部屋を明るくして自律神経を整えましょう。
②ぬるめのお湯にゆっくり浸かる 38～40度のお湯に浸かり血行を良くして疲労を解消しましょう。
③冷房対策 身体が冷えすぎないように、薄手のカーディガンなどを持ち歩くことがおすすめです。
④適度な運動 ストレッチやウォーキングで代謝を上げ、心身をリフレッシュしましょう。



地域包括支援センター藤山台・岩成台 Tel: 0568-92-7600 開館時間: 9:00～17:00 定休: 土日・祝日

3F 高蔵寺まちづくり(株) 不動産売買に係る 仲介をはじめました!

弊社は、宅地建物取引業の免許を令和8年1月14日から取得しました。

これにより、高蔵寺ニュータウン内で貴方がお持ちの不動産について相談だけでなく、不動産仲介をはじめとする宅建業全般のサービス提供が可能となりました。

売却するか?、管理し続けるか?、利活用するか? 弊社スタッフが、大切な資産の最適な活用方法を、あなたの立場に立って、一緒に考えます。下記まで、お気軽にご相談ください。

<問い合わせ先> 高蔵寺まちづくり株式会社 愛知県知事(1)第26287号 電話:0568-37-4922 メール:akiya@koz-nt.com 担当:豊田



コミュニティカフェ

Cha no Marche(たまりばルーム)

出展者募集中!

パッチワーク 布製品の販売[ももれもん] 4日(木)・18日(木) 10:00～14:00
シャインカービングのワークショップ・販売[SONIC'S GALLERY] 6日(土)・13日(土)・14日(日)・27日(土) 10:00～17:00
ママを笑顔に!産後&子育て整体[骨盤軸整体すっく] 10日(水)・24日(水) 10:00～15:30
宇音の神秘カード占[神谷宇音のURANAI SALON] 12日(金) 13:00～17:00
カードリーディング・生年月日からみるマヤ歴[ティーグリーン] 16日(火) 10:00～13:00
ハンドメイドクラフト販売・物作りのワークショップ[tukuru] 21日(日) 10:00～17:00

※掲載内容は5月1日(金)確定分です。その後の追加・変更等は館内掲示板をご確認ください。

ギャラリー あなたの作品を展示しませんか?

展示は無料

9日(火)～14日(日)

藤田文夫 写真展～感じたままに～

16日(火)～21日(日)

久萌「陶のアクセサリー展」

23日(火)～28日(日)

増田ゆうじ 「アート展 KUKAN」

ギャラリーで展示しながら販売やワークショップもできます。500円/日～

小さな活動を応援します。g-O・E・N えんがわルーム

地域の交流やまちの活力を高めるなど、高蔵寺に根差した活動をしている団体に、無料で机の予約をいたします。(講座や教室・営利団体は除く。)

- ・登録すれば、その後は電話かメールで予約。
・利用可能日は、平日(休館日を除く)/1回3時間以内
・g café Fujito ドリンク割引券付き
・チラシは無料で掲示・配架いたします。



グルッポカレッジ

★「日曜マルシェ」たまりばルーム

7日(日)・28日(日) 10:00～16:00

7日ビーズボールペン・ハンドミラーなどのカスタムアイテムづくり/手形アートづくり/シャインカービング雑貨作り

28日はんこでベタベタバッグ作り/サンドアート体験/光のかけら雑貨作り

★ブッククロス(常設)

好きな本を見つけてね。読み終えた本を持って来て交換してね!



★「シャインカービングで交流しよう」

SONIC'S GALLERY たまりばルーム

12日(金)・26日(金) 10:00～12:00

材料費500円。ビニールシートを彫って作るガラスの様な質感が生まれる全く新しいアートです。

★「みんなで編み会しよう」 Periwinkle たまりばルーム

10日(水) 10:00～12:00

参加費500円 編みたいものを持ち寄って楽しく交流しよう! かぎ針の貸し出し、糸もご用意。



グルッポライブ (g café Fujito)

グルッポジャズDAY (毎月第2土曜日)

13日(土) ①11:00～ ②12:15～ ※チャージ無料

ピアノトリオ 伊藤友章pf 内藤 岳Bs 長谷川純雄Ds

グルッポ飛び入りライブNight (毎月第2土曜日)

13日(土)18:30～(受付18:00～)

初めてでもお気軽にご参加ください。エントリー1,000円。ドラムの設置はありません。誰でも参加できるオープンマイクです。

ギター 無料貸出あり

ストリートピアノ Afternoon おとなのコンサート

「Wednesday」(毎月第2水曜日) 15:00～16:00 予約優先

10日(水)コンサートピアノ(ヤマハ CFⅢ)で演奏しませんか。

1人(1組)15分程度 参加費:700円/人



まちの保健室

不登校分野の相談 18日(木) 10:00～12:00 無料 予約不要 NPO法人たんぼほの風(Tel.090-8136-8765) ※えんがわルーム

就労支援の相談 随時 少しずつお仕事に慣れたい方など就労に関するご相談、ひきこもり経験者の就労体験 など

こどもの発達相談 随時 気になることから困っていることまで相談して下さい。親子教室での専門的アドバイスあり。

ご予約・お問い合わせはこちら▼ Tel: 0568-37-2933 (平日9:00～17:00) Mail: grupppocafe@machiswing.jp ホームページ「まちスウィング」▶

グルッポライド

6日(土)・20日(土) グルッポライド 9:00～11:00 (予定)

9:00にグルッポふじとうに集合 グルッポふじとうに集合して、KASUGAI ReNEW部KOZOJI RACINGと一緒に自転車走ろう!



過去のグルッポライドの様子は左QRから。

Instagram

児童館

- 2日(火) 0歳児親子教室
3日(水) グルッポbaby なるほど離乳食
4日(木) グルッポミニ(誕生会) 歯のはなし
7日(日) 2,3歳児パパ講座運動会
10日(水) リトミック わらべうたマッサージ 骨盤ベルト
12日(金) 小学生特別工作
13日(土) 0才パパ講座
14日(日) English Sunday
21日(日) ふたごの会
25日(木) 初めてのEnglish/ダンス
26日(金) アロマヨガ

求人コーナー

児童館職員を募集!

・親子教室を担当してくれる人
・資格 保育士 幼稚園教諭 小中高教員免許
・曜日・時間については要相談 (特に火曜日勤務できる方を希望)
※詳細は児童館まで【お問合わせ先】 Tel 0568-37-4926 グルッポふじとう児童館

まちスウィングスタッフ募集中!

●児童指導員(放課後等デイサービス) (常勤 9:00～18:00 月～金と第1・3土のうち21～22日間) (パート 14:00～18:00 長期休暇時9:00～16:00)
●事務員(パート) 平日週3日(13:00～18:00) ※詳細は児童館まで Word, Excel, PowerPoint使える方 要普通免許
●利用者送迎運転手 <お問合わせ先>Tel:0568-37-2933(まちスウィング)