

EVENTS [1月の予定]

グルッポ Cha no Marche	Cha no Marche のイベント(11月27日申し込み確定分)[たまりばルームで開催]		ギャラリーイベント[ギャラリーで開催]	
	5日(火)・15日(金)・24日(日)・29日(金)	ビーズアクセサリー販売 [SONIC'S GALLERY]	13日(水)~17日(日)	平澤樟子
	8日(金)	本の交換会 [ブッククロッシング]		「南・北 極地を訪ねて」写真展
	9日(土)	布アップリケ・かばん小物の販売 [さくらんぼ]	19日(火)~24日(日)	伊藤五郎
	10日(日)	手作り布製品の販売 [ふで子サロン]		「ファミリーヒストリー『映像の森』
	17日(日)	パッチワーク作品・着物リメイク作品 [キルトクレセント]	26日(火)~31日(日)	英会話教室 寺子屋 TAMAKI
	20日(水)	ドライフラワー作品販売 [花色]		「Look what we've done!」
	30日(土)	羊毛フェルトのワークショップ・手作り品販売 [てふてふ]		
	31日(日)	編物小物の販売 [スー]		

グルッポふじとうネットスーパー受け取りサービスを好評につき、期間を延長します! 2021年1月末迄

【冷蔵ロッカー設置場所】
グルッポふじとう 西玄関内
【サービス提供期間】
2020年10月1日~
2021年1月31日
【担当店舗】
マックスバリュ春日井坂下店
【お問い合わせ先】
TEL:0120-586-610
(9:00~21:00)

【サービス概要】

●マックスバリュ東海 ネットスーパーで お買い物 ●グルッポの 冷蔵ロッカーへ 当日お届け ●好きなタイミングで ロッカーから商品を受け取り

ネットスーパー 会員登録は [こちらから](#)

【春日井市在住の方】
ご自宅の住所で会員登録いただき、お届け先に「グルッポふじとう」を追加して選択

【春日井市以外に在住の方】
「グルッポふじとう」の住所で会員登録いただき、お届け先に「グルッポふじとう」を追加して選択

マックスバリュ東海ネットスーパーHPはこちら→<https://www.mv-tokai.co.jp/netshop/netsuper/>

運動場整備工事レポ

大屋根着工

運動場の東側エリアで、大屋根の設置工事が始まりました。グルッポのシンボルとなる大屋根の下で、日よけや雨宿りはもちろん、皆さんの憩いの場としてご利用ください。また、今後は大屋根を会場としたイベントも計画していきますので、楽しみにしてください。



information

お知らせ

お知らせ

『新型コロナウイルス感染症拡大防止の対応について』
やむなく予定が変更になることがあります。詳細は、各施設までお問い合わせください。最新情報は左記LINEでご確認ください。

▶ グルッポイベント事務局 (まちのエキスパネット) Tel:0568-37-2933
高蔵寺まちづくり株式会社 Tel:0568-37-4921

謹んで新春のお喜びを申し上げます。

「グルッポふじとう」開所以来、皆様には変わらぬご愛顧を賜り、心よりお礼申し上げます。
旧年中は、新型コロナウイルス感染症拡大防止のため、およそ4カ月に亘り多くの施設が閉鎖となるなど、皆さまには大変ご迷惑をお掛けしました。
今年は、運動場も新しく生まれ変わります。
春には遊具が完成し、夏には芝生広場もご利用いただけるようになります。
今後とも、感染症等への十分な対策を考えながら、皆様に安心して楽しんでいただけるよう社員一同、施設運営に努めてまいります。
本年もご愛顧のほどお願い申し上げます。

高蔵寺まちづくり株式会社 代表取締役社長 加藤 達也

グルッポふじとうニュースの配布には、各地域の中日新聞専売店(石尾台専売店 とみた新聞店・中央台専売店 田村新聞店・藤山台専売店 西澤新聞店・岩成台専売店 加藤新聞店)の各所にご協力いただいております。

コミュニティ カフェ

Community Cafe

0歳から100歳まで誰でも参加できる市民のプラットフォーム

新年明けましておめでとうございます。

長らく休んでおりましたCha no Marcheは、12月から再開しています。従来の出店内容から縮小しての開催となっておりますが、今までのように、グルッポふじとうを訪れる楽しみの一つにいただけたら幸いです。

- ・当面、出店場所はたまり場ルームで一日1組、販売のみの出店となります。
- ※ワークショップの再開はもうしばらくお待ち下さい。
- ※ギャラリーの展示も再開しています。
- ※やむを得ず予定が変更になることがあります。



LINE

グルッポイベント事務局



LINE

こどもとまちのサポートセンター

最新情報は
こちらから
ご確認ください。

LINE

「グルッポイベント事務局」
「こどもとまちのサポートセンター」

お問い合わせ ▶ グルッポイベント事務局 Tel:0568-37-2933

● 出店者さんの声 ●

SONIC'S GALLERYさん
(ビーズアクセサリー)
「Cha no Marcheが再開して嬉しいです。気分を上げるアクセサリーをご用意してお待ちしています!」
※1月・2月も出店予定

● 出店者さんの声 ●

W&Lさん
(木工品・革製品)
「ChanoMarcheの再開ありがとう。私の木工品と妻の革小物をこれからも出店していきます。全て手作りです。オモチャもあるよ!見に来てね」

手作りの一点ものが揃ったお店を見るのは楽しいね!

以前のにぎわいが懐かしい。それは今ちょっと無理だけど、できることの中で楽しんでいきませんか!

ちやのマルシェ
Cha no Marche

発行元 高蔵寺まちづくり株式会社
Tel:0568-37-4921
<http://www.koz-nt.com/>
編集 NPO法人
まちのエキスパネット
Tel:0568-37-2933
E-mail:info@expanet.jp
HP:<http://expanet.jp>

〒487-0035
愛知県春日井市藤山台1-1
高蔵寺まなびと交流センター 3F

無料配布



名鉄バス かすがいシティバス
サンマルシェ循環バス

NEW

10:00~毎日10食限定 **430円**[税込み]
今日のスープと朝焼きクロワッサンセット
スープのみは250円(税込)
(ミネストローネ、カボチャのポタージュなど)

NEW

今日のパスタランチ **980円**[税込み]
(スイーツ、パン付き)
パスタは日替わりです。 **スイーツ付き**

NEW

ランチメニュー (11:00~14:00)
毎日10食限定 **窯焼きピッツア・スイーツセット ¥1080** **スイーツ付き**
(お好きなピッツアが選べます)
・キッズランチ 420円 ・平日限定/日替わりランチ 850円 ・土日祝限定/自家製牛すじカレー 980円
※ランチドリンクは+100円です。(すべて税込み価格)

g café Fujitoに新メニューが登場!
g café Fujito カフェスタッフ募集中! 土・日・祝・平日夕方に働ける方優遇 詳細はお電話にて [Tel:0568-37-2933]

Tel:0568-37-2933
9:00~18:00
【モーニング】
9:00~11:00
月曜日定休日
【月曜が休日の場合は、その直後の休日でない日が休日となります】
バル(Bar)タイム
zzzzzzzz.....



グルッポふじとうニュース

2021年(令和3年)1月号 No.034

発行元

高蔵寺まちづくり
株式会社

JANUARY 2021



●年始は
1/5(火)から
始まります

1.2F 図書館



Library

Tel:0568-37-4924 9:00 ~ 18:00 (学習室~ 20:00) 月曜日定休

[月曜が休日の場合は、その直後の休日でない日が休館日となります]

『科学道展示』

一般図書と児童図書で『科学道展示』を開催中!

科学を牽引する理化学研究所と本の可能性を追求する編集工学研究所による選書の

『科学道2020』!

子どもから大人まで楽しく『科学』にふれることができ、「本」を通じて科学者の生き方・

考え方・科学のおもしろさ・素晴らしさを知ることができます。

未知に挑戦しながら未来を切り開いていく科学者の姿勢や思いを本から受け取ってください。

ワクワクの
新年!

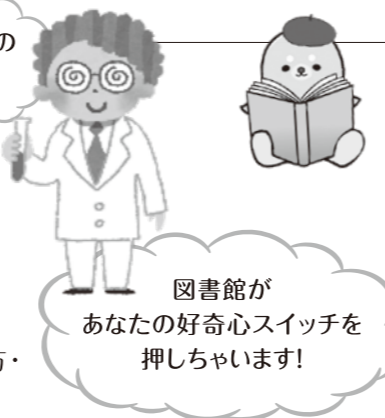

図書館が
あなたの好奇心スイッチを
押しちゃいます!

IF 児童館



Children's Museum

Tel:0568-37-4926 9:00 ~ 12:00/13:00 ~ 18:00 月曜日定休(乳幼児 15:00 まで 小学生 17:00 まで 中学生 18:00 まで)

[月曜が休日の場合は、その直後の休日でない日が休館日となります]

お正月遊びをしよう!

開催日 1月5日(火)・6日(水)

たこ作り・お手玉あそび・羽子板などをしてみませんか?
開催中、自由にお正月遊びを楽しむことができます。

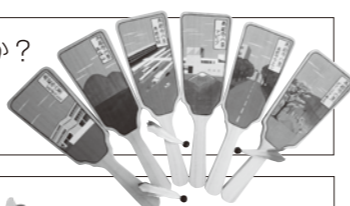

【親子教室】1月は豆まきごっこ(お面作り)

① 開催日時 1月19日(火) 10:00~11:00 対象 2、3歳児

② 開催日時 1月26日(火) 10:00~11:00 対象 1歳児

※ご予約は①1/6(水)~②1/13(水)~児童館にて受付いたします。

一足早く、親子で豆まきごっこをして一緒に楽しみましょう♪

申込み、詳細については児童館へお問い合わせください。



地域のひと

丹精込めて育てるワイン用のブドウ

People of the region

林さんが手にしているボトルは、ブドウを苗から育て5年経った一昨年の秋、3度目の収穫で作った2019年作のワインです。この年は240本できました。

定年後やってみようと思ったワイン用のブドウ作り。仕事で犬山に通っていたころ見つけた遊休農地を借りてワイン用のブドウ園に開拓しました。

ブドウ園までは車で片道30分。夏場は毎日、給水用のタンクを車に積み、40アールもの広さのブドウ園に一日かけて水やり、除草、ツル切りなどの手入れに励みます。「畑にある雨水タンクだけでは水が足りない。農業は使われないから雑草は抜いてもすぐ伸びるしね」。自然に近い状態で、収穫時は一つ一つ手摘みで良質のブドウだけを選別していきます。

ブドウがワインになるまでには、収穫までに1年、採れ

たブドウを小牧のワイナリーに持ちこみ醸造に1年かかります。そして収穫した翌年の初秋になるとワインが出来上がってきます。「今年のワインは渋みが少なめですね。品種はカベルネ・ソーヴィニオンを日本の風土に合わせて改良したヤマ・ソーヴィニオン。100%単一品種によるワインです。ホットワインもおすすめです」。ワインは通販のほか、「押沢台春・秋のフェスティバル」や「押沢台のブラブラ祭り」など地域のイベントでも販売しています。

押沢台 林 正彦さん



ワインで迎える
お正月に

「煌めきワイン 一番星」ラベルは林さん作。犬山橋から見た夕焼けと犬山城のデザインです。

はやしブドウ園(春日井市押沢台4-5-9)
TEL: 090-7315-1099
e-mail: m_884jp@ma.ccnw.ne.jp
ホームページ

きらめきわいん いちばんぼし



こどもとまちのサポートセンター (こまちセンター)

Children & Town Support centre

Tel:0568-37-2933

お気軽にお電話ください。



こどもとまちのサポートセンター

みんな楽しく成長しています。~こまちセンター運動の時間~

こどもとまちのサポートセンターでは、未就園児と園児向け、小中高生向け、18歳以上の大人向けに、各々福祉サービスを展開させています。そしてそれぞれの目的に合うように、運動や体操の時間を設けています。

春日井こども発達支援センター てくてく(未就園児・園児)

バランスを取ったり体を上手に使えるように、いろいろな動きを療育に組み込んでいます。同時に、約束事やルールに則って動けるようにも計画しています。楽しく体を動かしながら無理なく回数を積み重ねていくことで少しずつ動きの幅が広がります。

(放課後等デイサービス)プライマリー すてっぷ(小中高生)

月に6回(毎週月曜日と隔週土曜日)体育のクラスがあります。月ごとにテーマを変えながら、体幹を強め、身体の使い方を学びます。ボールの投げ方や、走り方など具体的に身体の使い方を学ぶので、動きがしなやかになったり、記録が伸びるなどの効果が現れています。また、順番を待ったり相手を思いやりなど体力以外にも成長が見られます。

就労支援事業所 藤東ジョブズなど(大人)

月2回の腰痛体操や週1回の運動の時間があります。腰痛体操は自由参加で、気分転換にもなっています。週1回の運動では、楽しく体を動かすことを目的として1時間ほど過ごします。仕事以外には身体を動かすことが億劫だった人たちも、運動することが楽しみになっています。



地域包括支援センター 藤山台・岩成台



Comprehensive community support centre

Tel:0568-92-7600

9:00~17:45 土・日曜日祝日定休

地域で考え学ぼう! 藤山台・岩成台の健康講座

あけましておめでとうございます。

今年も地域包括支援センター藤山台・岩成台をよろしくお願ひします。さて、今年の干支は「丑」ですが、丑年の方の特徴は、堅実で努力家でマイペース、そして負けず嫌いとのこと。いかがでしょうか? 身近な丑年の方の特徴と合っていますか? 昨年からの新型コロナウイルスの影響により、集まりの場への参加や活動の機会が減少しているかと思ひます。感染予防のため外出を控えることは有効ですが、外出を控えることによる身体活動の低下が危惧されます。そこで自宅で行える運動や自宅周辺でのウォーキングを日課に取り入れるなど個々の取り組みが重要となってきます。自宅で具体的にどのようなことをやっていかかわからないなど相談がありましたら、ぜひご相談ください。



「まちの保健室」健康講座

第5回

要予約

日時: 令和3年1月8日(金)
14:00~15:30

場所: グルッポふじとう3階大会議室
参加募集人数: 30名 予約制

テーマ: 「訪問診療からみた
疾病予防について」

講師: 東海記念病院
訪問診療部 医師

申込受付: 東海記念病院 さぼてんクラブ
まちの保健室予約係

TEL: 0568-88-0568 (代表)
平日 9:00 ~ 17:00 (土・日・祝は除く)

最寄りの地域包括支援センター(中学校区単位で設置)

- 坂下 0568-93-1314 春日井市神屋町1306-1
- 高森台・石尾台 0568-88-5829 春日井市廻間町703-1
- 高蔵寺 0568-37-0780 春日井市出川町2-8-10